

**Startzeit:** Mo., 9.9.2024  
**Endzeit:** So., 3.11.2024  
**Fahrtrichtung:** Ankommend

**V85:** 34 km/h  
**Vd:** 28 km/h  
**Vmax:** 63 km/h  
**DTV:** 273 Fahrzeuge  
**Geschwindigkeitsübertretung:** 37 %

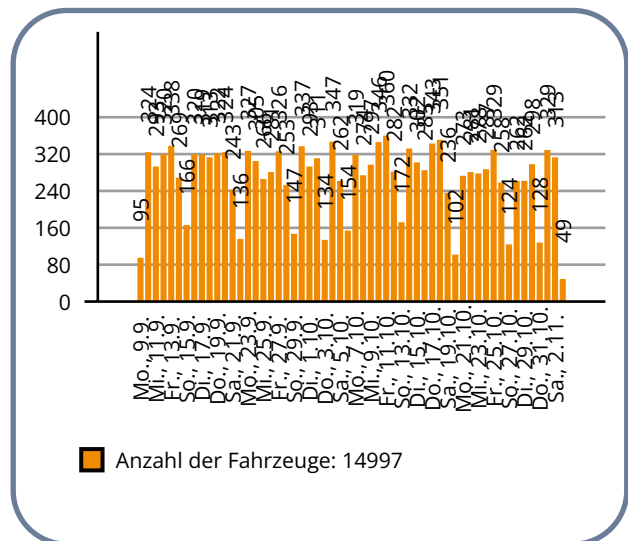

Datum	Fahrzeuge	V85	Vd	Vmax
Mo., 9.9.	95	33	28	52
Di., 10.9.	324	35	28	50
Mi., 11.9.	293	34	28	49
Do., 12.9.	320	34	28	53
Fr., 13.9.	338	34	28	54
Sa., 14.9.	269	34	28	63
So., 15.9.	166	33	27	47
Mo., 16.9.	320	35	29	50
Di., 17.9.	319	34	28	52
Mi., 18.9.	313	34	29	48
Do., 19.9.	322	35	28	55
Fr., 20.9.	324	34	28	53
Sa., 21.9.	243	34	28	58
So., 22.9.	136	34	27	52
Mo., 23.9.	327	33	28	54
Di., 24.9.	305	34	28	56
Mi., 25.9.	266	35	29	53
Do., 26.9.	281	35	29	63
Fr., 27.9.	326	34	28	56
Sa., 28.9.	253	34	26	52
So., 29.9.	147	34	27	45
Mo., 30.9.	337	34	29	47
Di., 1.10.	293	35	29	57
Mi., 2.10.	311	34	28	47
Do., 3.10.	134	35	28	48
Fr., 4.10.	347	34	28	51
Sa., 5.10.	262	35	29	48
So., 6.10.	154	35	28	56
Mo., 7.10.	319	34	29	48

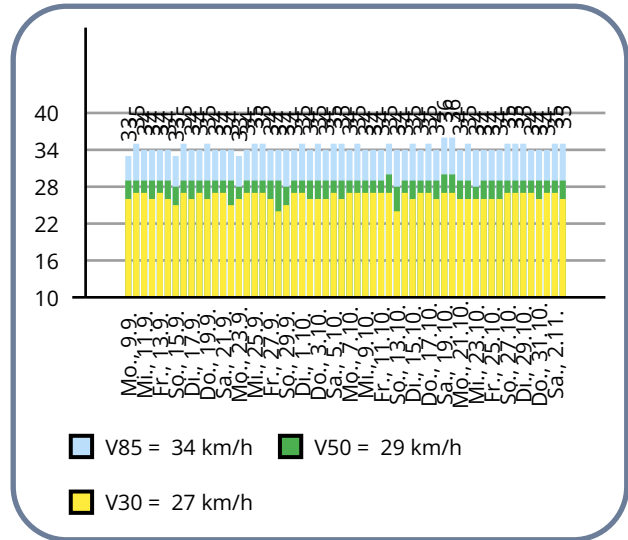

Zeitabschnitt	Fahrzeuge	V85	Vd	Vmax
00:00 - 09:00	43	35	28	63
06:00 - 20:00	250	34	28	61
15:00 - 19:00	83	34	28	61
19:00 - 00:00	23	35	28	63
00:00 - 00:00	273	34	28	63

